KARTA GMINNEJ EWIDENCJI ZABYTKÓW **TW/Mi-01**

1. OBIEKT

Kościół p.w. św. Bartłomieja w zespole kościoła parafialnego

5. MIEJSCOWOŚĆ

MIERZESZYN

2. OBECNA FUNKCJA	3. MATERIAŁ	4. DATOWANIE
Kościół parafialny	**cegła**	**XIV, XVIII, XX wiek**

6. GMINA **Trąbki Wielkie**

7. POWIAT **gdański**

8. WOJEWÓDZTWO **pomorskie**

9. KOD POCZTOWY **83-041 Mierzeszyn**

10. ADRES

ul. Wolności 17

11. LOKALIZACJA

-

19. UWAGI

Elementy zachowane:

- **kościół orientowany, ścian wschodnia i dolna partia ścian kościoła gotyckie z XIV wieku, korpus główny i zakrystia – barokowe, wieża neogotycka z początku XX wieku; wzniesiony z cegły, częściowo otynkowany; dach pokryty dachówką ceramiczną, hełm wieży blachą miedzianą**
- **kościół salowy przykryty wysokim dachem dwuspadowym, o prosto zamkniętym prezbiterium; od zachodu przylega czteropoziomowa, kwadratowa wieża zwieńczona stromym hełmem; do prezbiterium od południa przylega niska, parterowa zakrystia przykryta dachem dwuspadowym**
- **zachowane rozmieszczenie otworów okiennych i drzwiowych, rozmieszczenie przypór oraz układ wystroju architektonicznego w partii szczytu wschodniego i wieży**
- **wystrój ścian wykonany w cegle (profile, gzymsy, oprawa drzwi i okien), blendy w szczycie wschodnim otynkowane; wnętrze przykryte płaskim stropem, zachowane barokowe wyposażenie wnętrza (ołtarz główny, ambona)**

Elementy nowe:

- **kościół nowo otynkowany**
- **we wnętrzu strop płaski, prosto odeskowany**

12. WŁASNOŚĆ **parafialna**

13. RODZAJ UŻYTKOWANIA **sakralny**

14. INFORMACJA O OCHRONIE

Nr i data wpisu do rejestru zabytków **Nr rej. 311 (d. 215) dec. 05.09.1962 r.**

16. RODZAJE ZAGROŻEŃ

Brak zagrożeń

15. STAN ZACHOWANIA	17. WPISUJĄCY DANE	18. DATA WYKONANIA EWIDENCJI
Bardzo dobry	**Teresa Iżewska**	**2007-11-10**

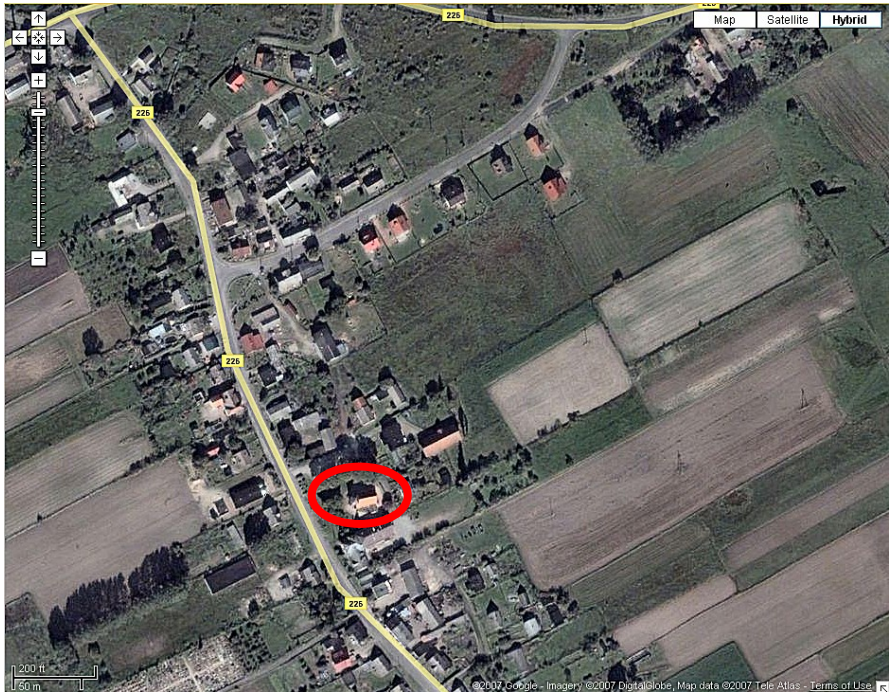
Map
Satellite
Hybrid
225
225
225
200 ft
50 m
©2007 Google - Imagery ©2007 DigitalGlobe, Map data ©2007 Tele Atlas - Terms of Use