KARTA GMINNEJ EWIDENCJI ZABYTKÓW **TW/GrW-06**

1. OBIEKT

Dawna kuźnia, następnie obora w zagrodzie nr 10

5. MIEJSCOWOŚĆ

GRANICZNA WIEŚ

2. OBECNA FUNKCJA	3. MATERIAŁ	4. DATOWANIE
Budynek gospodarczy	**cegła, otynkowany**	**1925 roku**

6. GMINA **Trąbki Wielkie**

7. POWIAT **gdański**

8. WOJEWÓDZTWO **pomorskie**

9. KOD POCZTOWY **83-042 (p-ta Ełganowo)**

10. ADRES

Graniczna Wieś nr 10

11. LOKALIZACJA

-

12. WŁASNOŚĆ **prywatna**

13. RODZAJ UŻYTKOWANIA **pomocnicze**

14. INFORMACJA O OCHRONIE

Nr i data wpisu do rejestru zabytków

16. RODZAJE ZAGROŻEŃ

Brak zagrożeń

19. UWAGI

Elementy zachowane:

- **budynek wzniesiony z cegły na kamiennym fundamencie, otynkowany; dach pokryty papą**
- **bryła – budynek parterowy, przykryty półpłaskim dachem dwuspadowym**
- **zachowane rozmieszczenie kształt i wielkość otworów okiennych i drzwiowych w tym szerokich dwuskrzydłowych drzwi w szczycie frontowym**
- **wystrój – ściany bez dekoracji, nad głównym wejściem metalowe cyfry daty budowy „1925" i inicjały właściciela „PS" ujęte w symboliczną podkowę**

Elementy nowe:

15. STAN ZACHOWANIA	17. WPISUJĄCY DANE	18. DATA WYKONANIA EWIDENCJI
zaniedbany	**Teresa Iżewska**	**2007-11-10**
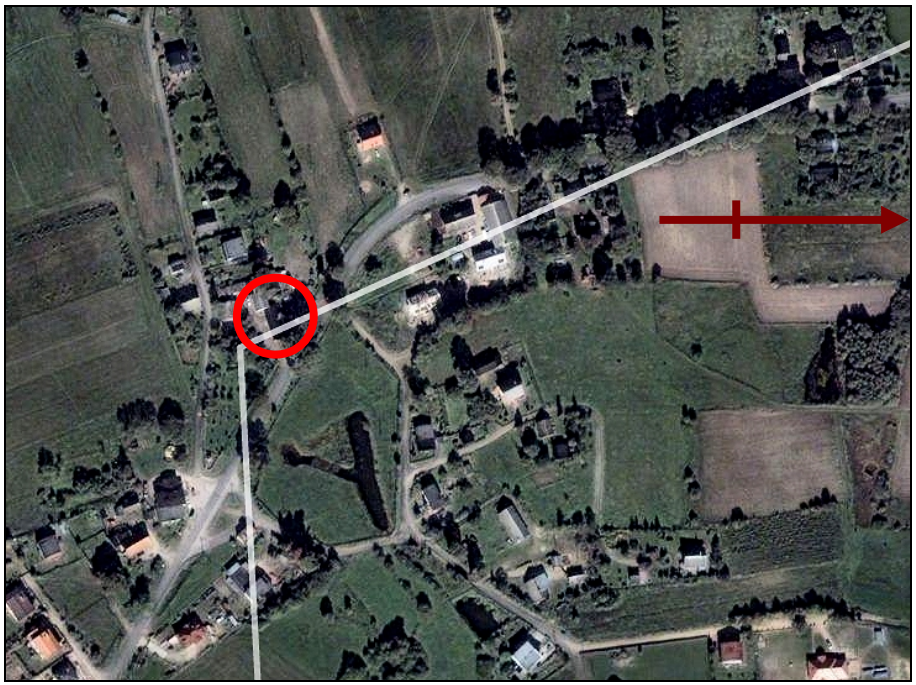
1925